

# 10分钟基础训练 2

## No.1 完全五度和弦

仔细数好拍子 注意聆听低音声部

♩=60

## No.2 三度与六度和弦

注意聆听低音声部

♩=60

## No.3 三度与六度和弦

注意聆听低音声部

♩=60

## No.4 和声

注意聆听其他声部

♩=76

## No.5 小调音阶

注意调号

注意临时升降音

♩=76

## No.6 各种奏法记号

$\text{♩} = 92$  注意聆听后进入的声部

注意聆听先进入的声部

## No.7 三连音与十六分音符

$\text{♩} = 92$  保持稳定的速度演奏

## No.8 众赞歌《天使歌唱在高天》

$\text{♩} = 84$  注意乐句的处理  
注意与其他声部的音量平衡

# 雅马哈 10分钟基础训练 2

## No.1 完全五度和弦

$\text{♩} = 60$  仔细数好拍子 注意聆听低音声部

## No.2 三度与六度和弦

$\text{♩} = 60$  注意聆听低音声部

## No.3 三度与六度和弦

$\text{♩} = 60$  注意聆听低音声部

## No.4 和声

$\text{♩} = 76$  注意聆听其他声部

## No.5 小调音阶

$\text{♩} = 76$  注意调号 注意临时升降音

6

## No.6 各种奏法记号

$\text{♩} = 92$  注意聆听后进入的声部

注意聆听先进入的声部

7

## No.7 三连音与十六分音符

$\text{♩} = 92$  保持稳定的速度演奏

保持稳定的速度演奏

8

## No.8 众赞歌《天使歌唱在高天》

$\text{♩} = 84$  注意乐句的处理  
注意与其他声部的音量平衡

9

1. 2.

# 雅马哈 10分钟基础训练 2

## No.1 完全五度和弦

♩=60 仔细数好拍子 注意聆听高音声部

## No.2 三度与六度和弦

♩=60 注意聆听高音声部

## No.3 三度与六度和弦

♩=60 注意聆听高音声部

## No.4 和声

♩=76 注意聆听其他声部

## No.5 小调音阶

♩=76 注意调号 注意临时升降音

6

## No.6 各种奏法记号

$\text{♩} = 92$  注意聆听先进入的声部

注意聆听后进入的声部

7

## No.7 三连音与十六分音符

$\text{♩} = 92$  保持稳定的速度演奏

8

## No.8 众赞歌《天使歌唱在高天》

$\text{♩} = 84$  注意乐句的处理  
注意与其他声部的音量平衡

9

1. 2.

# 10分钟基础训练 2

## No.1 完全五度和弦

♩=60 仔细数好拍子 注意聆听低音声部

## No.2 三度与六度和弦

♩=60 注意聆听低音声部

## No.3 三度与六度和弦

♩=60 注意聆听低音声部

## No.4 和声

♩=76 注意聆听其他声部

## No.5 小调音阶

♩=76 注意调号 注意临时升降音

6

## No.6 各种奏法记号

$\text{♩} = 92$  注意聆听后进入的声部

注意聆听先进入的声部

7

## No.7 三连音与十六分音符

$\text{♩} = 92$  保持稳定的速度演奏

8

## No.8 众赞歌《天使歌唱在高天》

$\text{♩} = 84$  注意乐句的处理  
注意与其他声部的音量平衡

9

1. 2.

## 10分钟基础训练 2

## No.1 完全五度和弦

♩=60 仔细数好拍子 注意聆听低音声部

1

2

## No.2 三度与六度和弦

♩=60 注意聆听低音声部

## No.3 三度与六度和弦

♩=60 注意聆听低音声部

## No.4 和声

♩=76 注意聆听其他声部

3

4

## No.5 小调音阶

♩=76 注意调号 注意临时升降音

5

6

## No.6 各种奏法记号

$\text{♩} = 92$  注意聆听后进入的声部

注意聆听先进入的声部

7

## No.7 三连音与十六分音符

$\text{♩} = 92$  保持稳定的速度演奏

8

## No.8 众赞歌《天使歌唱在高天》

$\text{♩} = 84$  注意乐句的处理  
注意与其他声部的音量平衡

9

# 10分钟基础训练 2

## No.1 完全五度和弦

♩=60 仔细数好拍子 注意聆听高音声部

## No.2 三度与六度和弦

♩=60 注意聆听高音声部

## No.3 三度与六度和弦

♩=60 注意聆听高音声部

## No.4 和声

♩=76 注意聆听其他声部

## No.5 小调音阶

♩=76 注意调号 注意临时升降音

6

## No.6 各种奏法记号

♩=92 注意聆听先进入的声部

注意聆听后进入的声部

7

## No.7 三连音与十六分音符

♩=92 保持稳定的速度演奏

8

## No.8 众赞歌《天使歌唱在高天》

♩=84 注意乐句的处理  
注意与其他声部的音量平衡

9

1. 2.

# 10分钟基础训练 2

## No.1 完全五度和弦

♩=60 仔细数好拍子 注意聆听低音声部

## No.2 三度与六度和弦

♩=60 注意聆听低音声部

## No.3 三度与六度和弦

♩=60 注意聆听低音声部

## No.4 和声

♩=76 注意聆听其他声部

## No.5 小调音阶

♩=76 注意调号 注意临时升降音

6

## No.6 各种奏法记号

$\text{♩} = 92$       注意聆听后进入的声部

7

注意聆听先进入的声部

## No.7 三连音与十六分音符

$\text{♩} = 92$       保持稳定的速度演奏

8

## No.8 众赞歌《天使歌唱在高天》

$\text{♩} = 84$       注意乐句的处理  
注意与其他声部的音量平衡

9

1.      2.

# 10分钟基础训练 2

## No.1 完全五度和弦

♩=60 仔细数好拍子 注意聆听低音声部

## No.2 三度与六度和弦

♩=60 注意聆听低音声部

## No.3 三度与六度和弦

♩=60 注意聆听低音声部

## No.4 和声

♩=76 注意聆听其他声部

## No.5 小调音阶

♩=76 注意调号 注意临时升降音

6

## No.6 各种奏法记号

$\text{♩} = 92$       注意聆听后进入的声部

注意聆听先进入的声部

7

## No.7 三连音与十六分音符

$\text{♩} = 92$       保持稳定的速度演奏

8

## No.8 众赞歌《天使歌唱在高天》

$\text{♩} = 84$       注意乐句的处理  
注意与其他声部的音量平衡

9

1.      2.

# 10分钟基础训练 2

## No.1 完全五度和弦

♩=60 仔细数好拍子 注意聆听高音声部

## No.2 三度与六度和弦

♩=60 注意聆听高音声部

## No.3 三度与六度和弦

♩=60 注意聆听高音声部

## No.4 和声

♩=76 注意聆听其他声部

## No.5 小调音阶

♩=76 注意调号 注意临时升降音

6

No.6 各种奏法记号

$\text{♩} = 92$  注意聆听先进入的声部

注意聆听后进入的声部

7

No.7 三连音与十六分音符

$\text{♩} = 92$  保持稳定的速度演奏

8

No.8 众赞歌《天使歌唱在高天》

$\text{♩} = 84$  注意乐句的处理  
注意与其他声部的音量平衡

9

1. 2.

# 10分钟基础训练 2

## No.1 完全五度和弦

♩=60 仔细数好拍子 注意聆听高音声部

## No.2 三度与六度和弦

♩=60 注意聆听高音声部

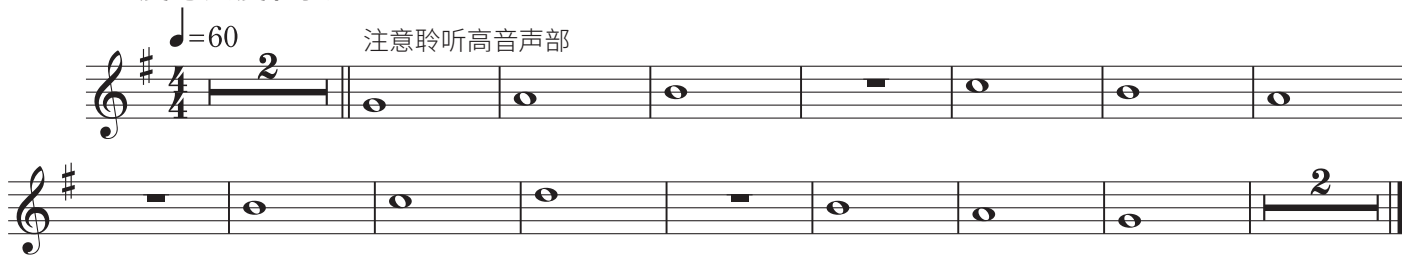

## No.3 三度与六度和弦

♩=60 注意聆听高音声部

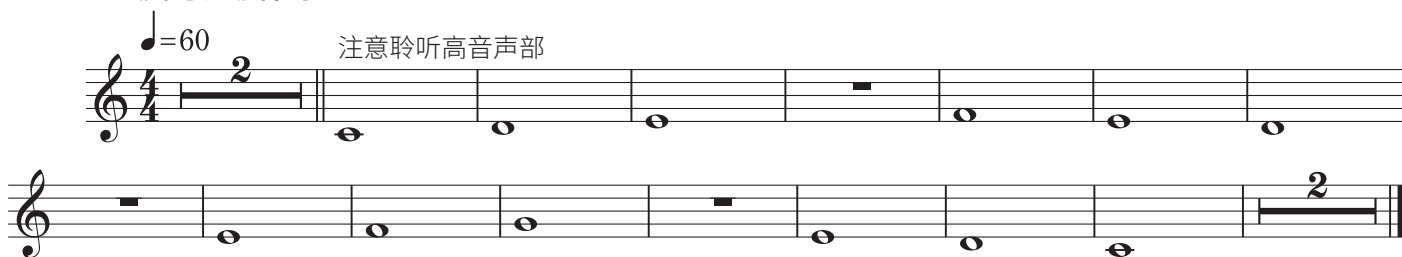

## No.4 和声

♩=76 注意聆听其他声部

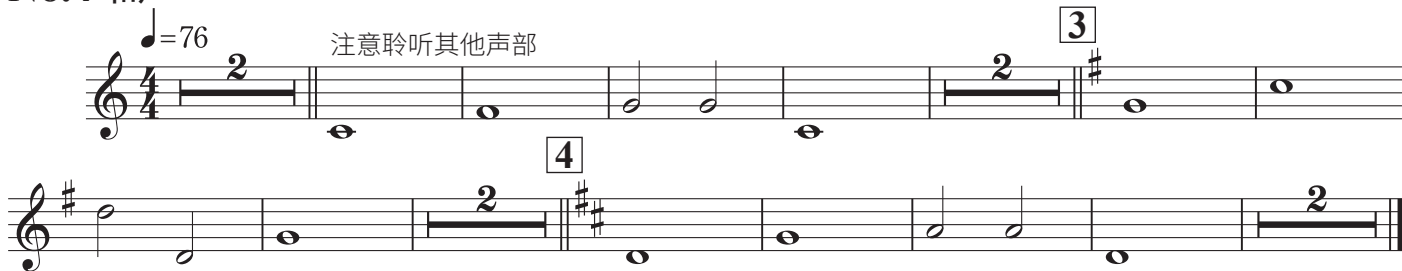

## No.5 小调音阶

♩=76 注意调号 注意临时升降音

No.6 各种奏法记号

♩=92

注意聆听先进入的声部

注意聆听后进入的声部

No.7 三连音与十六分音符

♩=92

保持稳定的速度演奏

No.8 众赞歌《天使歌唱在高天》

♩=84

注意乐句的处理  
注意与其他声部的音量平衡

1. 2.

# Trumpet in B<sup>b</sup>

雅马哈

## 10分钟基础训练 2

### No.1 完全五度和弦

♩=60 仔细数好拍子 注意聆听低音声部

### No.2 三度与六度和弦

♩=60 注意聆听低音声部

### No.3 三度与六度和弦

♩=60 注意聆听低音声部

### No.4 和声

♩=76 注意聆听其他声部

### No.5 小调音阶

♩=76 注意调号 注意临时升降音

# 10分钟基础训练 2

## No.1 完全五度和弦

♩=60 仔细数好拍子 注意聆听高音声部

1 2

## No.2 三度与六度和弦

♩=60 注意聆听低音声部

2

## No.3 三度与六度和弦

♩=60 注意聆听低音声部

2

## No.4 和声

♩=76 注意聆听其他声部

3 4

## No.5 小调音阶

♩=76 注意调号 注意临时升降音

5

6

## No.6 各种奏法记号

$\text{♩} = 92$  注意聆听先进入的声部

注意聆听后进入的声部

7

## No.7 三连音与十六分音符

$\text{♩} = 92$  保持稳定的速度演奏

8

## No.8 众赞歌《天使歌唱在高天》

$\text{♩} = 84$  注意乐句的处理  
注意与其他声部的音量平衡

9

1. 2.

# Trombone

雅马哈

## 10分钟基础训练 2

### No.1 完全五度和弦

♩=60 仔细数好拍子 注意聆听低音声部

1

2

### No.2 三度与六度和弦

♩=60 注意聆听低音声部

2

### No.3 三度与六度和弦

♩=60 注意聆听低音声部

2

### No.4 和声

♩=76 注意聆听其他声部

3

4

### No.5 小调音阶

♩=76 注意调号 注意临时升降音

5

6

## No.6 各种奏法记号

♩=92

注意聆听后进入的声部

注意聆听先进入的声部

7

## No.7 三连音与十六分音符

♩=92

保持稳定的速度演奏

3 3 3 3 3 3 3 3 3 3 3 3

8

## No.8 众赞歌《天使歌唱在高天》

♩=84

注意乐句的处理  
注意与其他声部的音量平衡

9

1. 2.

## 10分钟基础训练 2

## No.1 完全五度和弦

♩=60 仔细数好拍子 注意聆听高音声部

## No.2 三度与六度和弦

♩=60 注意聆听高音声部

## No.3 三度与六度和弦

♩=60 注意聆听高音声部

## No.4 和声

♩=76 注意聆听其他声部

## No.5 小调音阶

♩=76 注意调号 注意临时升降音

6

## No.6 各种奏法记号

♩=92 注意聆听先进入的声部

注意聆听后进入的声部

7

## No.7 三连音与十六分音符

♩=92 保持稳定的速度演奏

8

## No.8 众赞歌《天使歌唱在高天》

♩=84 注意乐句的处理  
注意与其他声部的音量平衡

9

1. 2.

# Tuba

雅马哈

## 10分钟基础训练 2

### No.1 完全五度和弦

♩=60 仔细数好拍子 注意聆听高音声部

1

2

### No.2 三度与六度和弦

♩=60 注意聆听高音声部

2

### No.3 三度与六度和弦

♩=60 注意聆听高音声部

2

### No.4 和声

♩=76 注意聆听其他声部

3

4

### No.5 小调音阶

♩=76 注意调号 注意临时升降音

5

6

## No.6 各种奏法记号

♩=92

注意聆听先进入的声部

注意聆听后进入的声部

7

## No.7 三连音与十六分音符

♩=92

保持稳定的速度演奏

8

## No.8 众赞歌《天使歌唱在高天》

♩=84

注意乐句的处理  
注意与其他声部的音量平衡

9

1. 2.

## 10分钟基础训练 2

## No.1 完全五度和弦

♩=60 仔细数好拍子 注意聆听高音声部

## No.2 三度与六度和弦

♩=60 注意聆听高音声部

## No.3 三度与六度和弦

♩=60 注意聆听高音声部

## No.4 和声

♩=76 注意聆听其他声部

## No.5 小调音阶

♩=76 注意调号 注意临时升降音

6

## No.6 各种奏法记号

♩=92 注意聆听先进入的声部

注意聆听后进入的声部

7

## No.7 三连音与十六分音符

♩=92 保持稳定的速度演奏

8

## No.8 众赞歌《天使歌唱在高天》

♩=84 注意乐句的处理  
注意与其他声部的音量平衡

9

1. 2.

## No.3 十六分音符单击

♩=60 (使用伴奏音频时不要演奏)

R (右手) L (左手)  
保持稳定的速度演奏

*simile*

## No.4 三连音

♩=76 (使用伴奏音频时不要演奏)

保持稳定的速度演奏

### No.5 节奏变化

♩=76 (使用伴奏音频时不要演奏) 保持稳定的速度演奏

5

6

*simile*

### No.6 后拍的节奏与重音

♩=92 (使用伴奏音频时不要演奏) 注意聆听其他声部的节奏

7

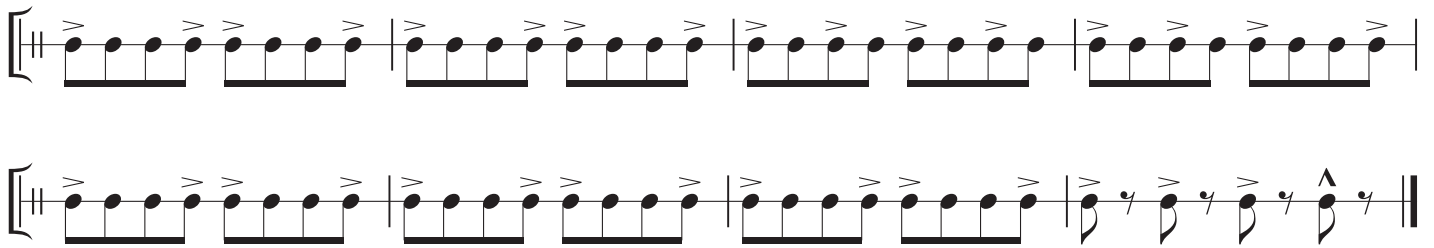

### No.7 三连音与十六分音符

♩=92

(使用伴奏音频时不要演奏)

保持稳定的速度演奏

### No.8 众赞歌《天使歌唱在高天》

♩=84

(使用伴奏音频时不要演奏)

注意乐句的处理  
注意与其他声部的音量平衡

# 10分钟基础训练 2

## No.1 四分音符

$\text{♩} = 60$  保持稳定的速度演奏

2

1

2

## No.2 二分音符与四分音符

$\text{♩} = 60$  仔细数好拍子

2

## No.3 二分休止符

$\text{♩} = 60$  休止符也要认真数拍

2

## No.4 四分休止符

$\text{♩} = 76$   
保持稳定的速度演奏

3

4

## No.5 四分音符与二分音符

$\text{♩} = 76$   
仔细数好拍子

5

6

7

## No.6 音值与奏法记号

$\text{♩} = 92$   
注意聆听其他声部的节奏

7

**No.7 四分音符与四分休止符**

$\text{♩} = 92$   
保持稳定的速度演奏

2

8

**No.8 众赞歌《天使歌唱在高天》**

$\text{♩} = 84$   
注意乐句的处理  
注意与其他声部的音量平衡

2

9

1. 2.

## 10分钟基础训练 2

## No.1 全音符

$\text{♩} = 60$  仔细数好拍子

①

②

## No.2 全音符与二分音符

$\text{♩} = 60$  仔细数好拍子

## No.3 二分休止符

$\text{♩} = 60$  休止符也要认真数拍

## No.4 四分休止符

$\text{♩} = 76$  保持稳定的速度演奏

③

④

## No.5 四分音符与二分音符

$\text{♩} = 76$  仔细数好拍子

⑤

6

### No.6 后拍的节奏与奏法记号

$\text{♩} = 92$  注意聆听其他声部的节奏

7

### No.7 四分音符与四分休止符

$\text{♩} = 92$  保持稳定的速度演奏

8

### No.8 众赞歌《天使歌唱在高天》

$\text{♩} = 84$  注意乐句的处理  
注意与其他声部的音量平衡

9

1. 2.

## 10分钟基础训练 2

## No.1 四分音符

$\text{♩} = 60$  保持稳定的速度演奏

## No.2 八分音符

$\text{♩} = 60$  保持稳定的速度演奏  
保持同样的强

## No.3 八分音符

$\text{♩} = 60$  保持稳定的速度演奏  
保持同样的强弱

## No.4 三连音

♩ = 76 保持稳定的速度演奏

## No.5 小调音阶与节奏变化

♩ = 76 注意调号 臨時記号に注意しよう

## No.6 琶音与重音

♩=92 注意聆听其他声部的节奏

## No.7 三连音与十六分音符

♩=92 保持稳定的速度演奏

## No.8 众赞歌《天使歌唱在高天》

♩=84 注意乐句的处理  
注意与其他声部的音量平衡

Piano

雅马哈

# 10分钟基础训练 2

## No.1

♩ = 60

### No.2

♩=60

### No.3

♩=60

No.4

♩=76

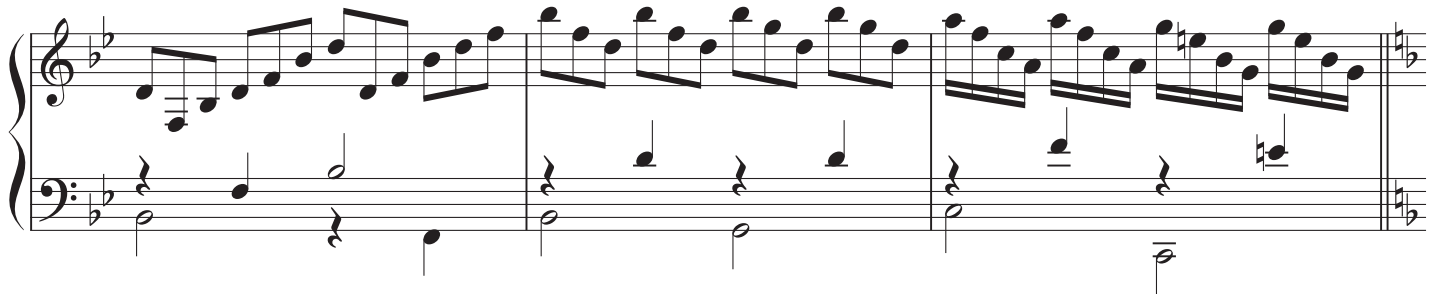
3

4

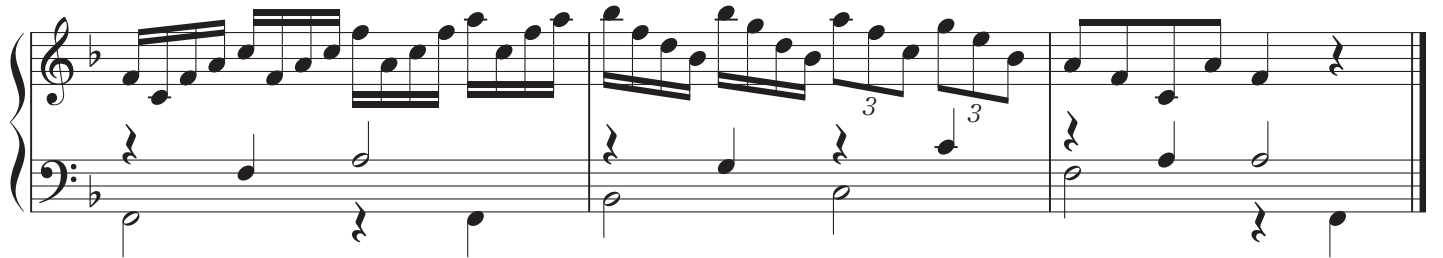
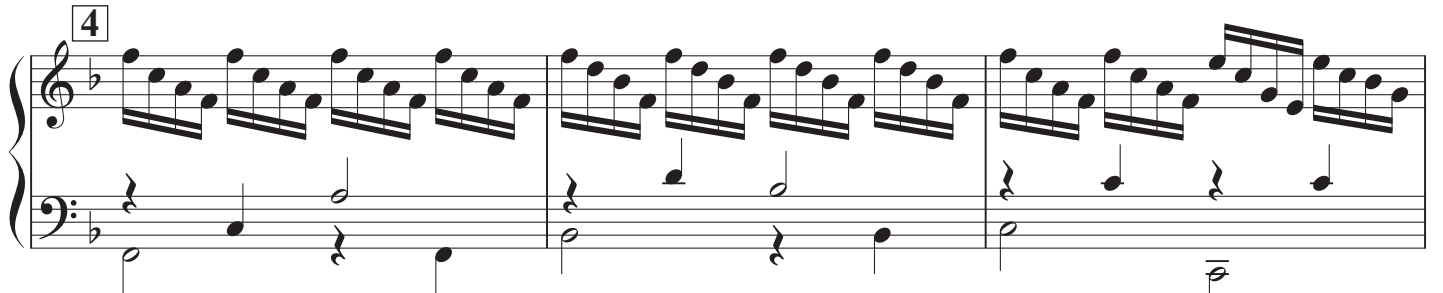

No.5

♩ = 76

5

6

No.6

♩=92

No.7

♩=92

# No.8

$\text{♩} = 84$

9

1. 2.